



IS UW GEMEENTE KLAAR VOOR 4 MILJOEN NIEUWE BEZOEKERS?



Handreiking om uw gemeente campervriendelijk te maken

Campers: snelst groeiende vorm van toerisme

De **NKC, Europa's grootste camperclub** behartigt de belangen van vier miljoen gebruikers van campers in binnen- en buitenland. De NKCC stelt zich tot doel geïnteresseerden te enthousiasmeren over het reizen met een camper. Deze manier van recreëren mag zich de **snelst groeiende** vorm van het hedendaagse toerisme noemen zowel in Nederland als in Europa. NKCC zet zich in om ondernemers, overheden, recreatieschappen, etc. te adviseren omtrent het faciliteren van deze doelgroep. Ook werkt NKCC samen met stakeholders om Nederland en België campervriendelijk te maken.

Dit overzicht is een handreiking aan gemeenten die overwegen om camperplaatsen in te gaan richten. De NKCC kan u behulpzaam zijn bij de voorbereiding en uitvoering van uw plannen en u hiertoe vrijblijvend advies op maat geven. Dit is geheel kosteloos.

Voor algemene informatie en actuele feiten & cijfers omtrent camperen verwijzen wij u naar www.nkc.nl/dossier/camperplaatsen.

Waarom (meer) campers in mijn gemeente?

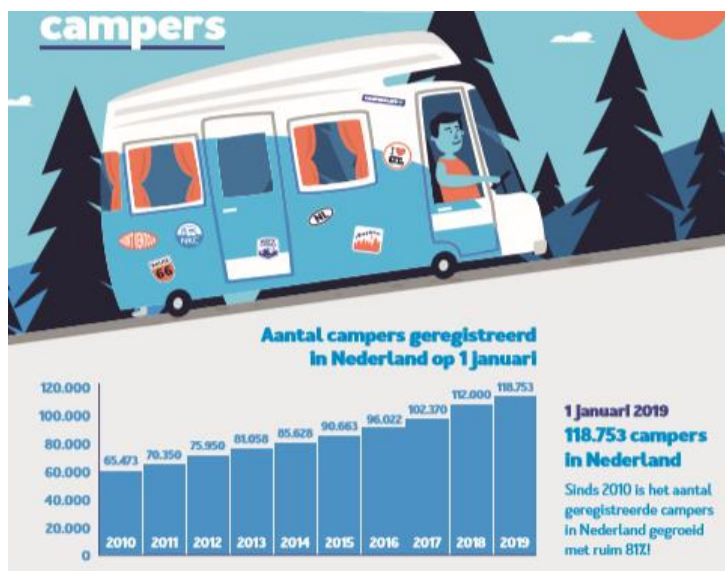

Op dit moment telt Europa bijna 2 miljoen campers, dat zijn ruim 4 miljoen potentiële bezoekers. De prognose is dat over tien jaar het aantal campers in Nederland is verdubbeld. De campermarkt is zowel in Nederland als in Europa een toeristische groeimarkt die mogelijkheden biedt om meer bezoekers te genereren.

Groei campermarkt NL

Waarin onderscheidt de camperaar zich van andere recreanten?

De camperaar is een mobiele en breed geïnteresseerde over het algemeen kortverbliffsrecreant met een voor de plaatselijke middenstand zeer aantrekkelijk profiel, die bereid is te betalen voor wat hij nodig heeft.

Reisgedrag van de Nederlandse camperaar:

- ✓ Recreëert het hele jaar door
- ✓ Ruim 6x per jaar op pad, waarvan de helft kort (1-3 dagen)
- ✓ 8500 km per jaar
- ✓ Gemiddeld 3 dagen op 1 locatie
- ✓ Geeft € 68 – 90,- per camper per dag uit

Camperaars recreëren het hele jaar door

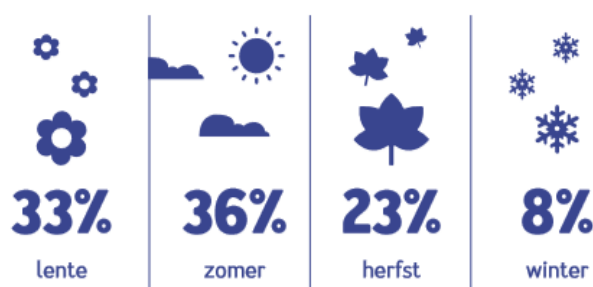

Kansen en mogelijkheden binnen uw gemeente

Het faciliteren van campers biedt vele kansen:

- ✓ Economisch en toeristisch belang van de gemeente en regio
- ✓ Gastvrij Nederland door breed aanbod
- ✓ Nederland-promotie als doelbestemming

Welke mogelijkheden zijn er binnen mijn gemeente?

Kritisch kijken naar het aanbod en het recreatiebeleid in uw gemeente kan aanleiding zijn om met beperkte investering (rendabele) camperplaatsen te realiseren. Exploitatie door of samenwerking met een recreatieondernemer in uw gemeente behoort uiteraard tot de mogelijkheden, het Projectbureau Camperplaatsen van de NKC adviseert u hierin graag.

Voorkeur voor overnachten

Percentage waar overnachtingen plaatsvinden

- 54% op de camping
- 40% op een camperplaats
- 6% elders

'Van welke voorzieningen (indien aanwezig) maakt u gewoonlijk gebruik als u op een camperplaats staat?'

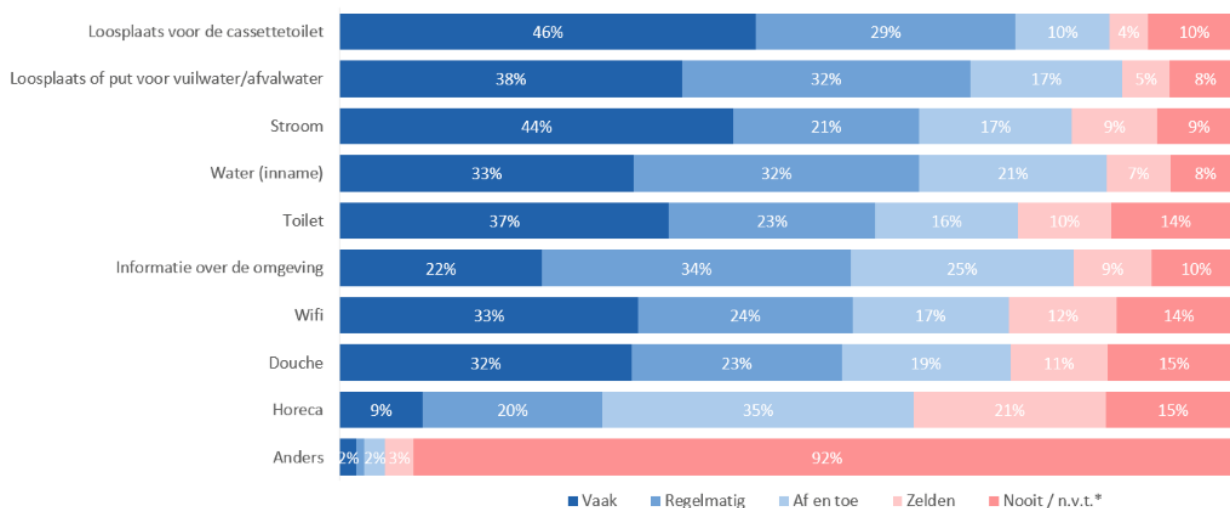

Zijn er specifieke inrichtingseisen voor campers?

Jazeker, zoals bij elk recreatiemiddel, heeft ook de camper specifieke eisen, denk hierbij aan de ondergrond, draaicirkel, etc..., zie hiervoor de checklist inrichting en voorzieningen.

Is er specifieke wet- en regelgeving voor inrichting?

Afhankelijk van de aard van de locatie, de reeds aanwezige vergunningen en de aard en omvang van uw plannen, is het voor u als gemeente een kwestie van inventariseren. Denk hier bijvoorbeeld in eerste instantie aan het bestemmingsplan en de omgevingsvergunning.

NB: Zodra een gemeente een economische activiteit ontplooit, zoals het exploiteren van een camperlocatie (met één of meerdere camperplaatsen), is de Wet Markt en Overheid van toepassing. De prijs van een camperplaats dient dan kostendekkend te zijn, maar hoeft niet marktconform. Dus een gemeente hoeft geen commerciële marktprijzen te berekenen, maar kan dat doen tegen kostprijs. Het kan ook nuttig zijn dat de gemeenteraad beroep doet op de 'Algemeen Belang'-clausule van die wet Markt en Overheid.

Wat levert een camperplaats op?

Tien camperplaatsen kunnen bij een overnachtingstarief van € 10,- bij een bezettingspercentage van 80% alleen al zo'n € 30.000 per jaar opleveren.

Dan is de opbrengst van het bezoek aan uw gemeente (horeca, MKB, brandstof) nog niet meegerekend!

Hoe bereik ik deze doelgroep?

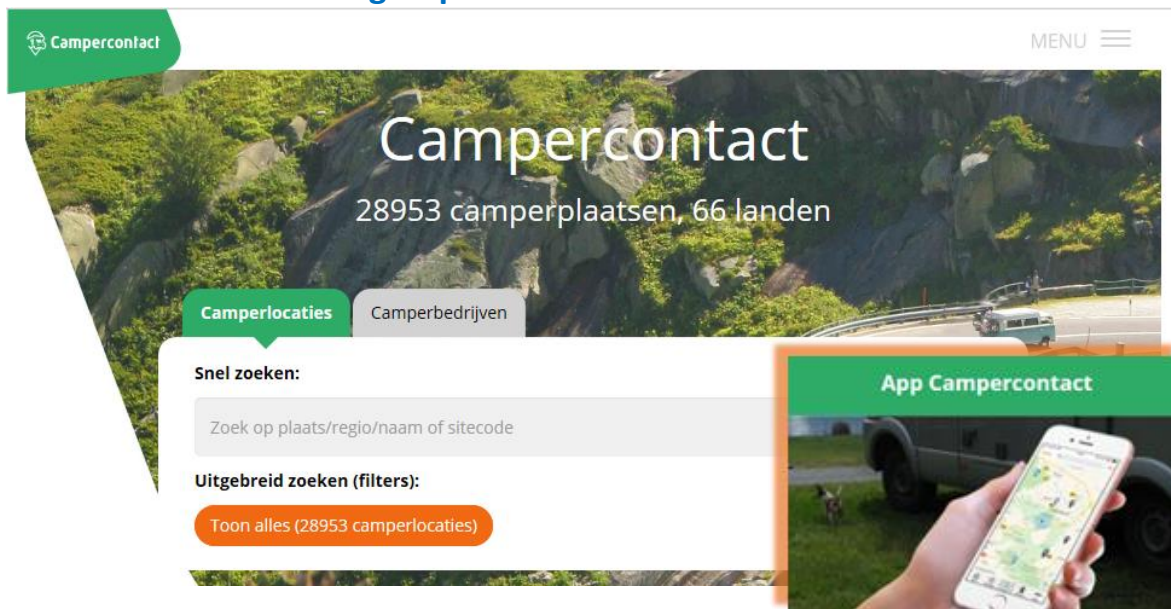

De NKC beschikt over een extra website www.campercontact.com en **app** in zes talen met 30.000 camperplaatsen in Nederland en Europa (325.000 unieke bezoekers per maand) . De praktijk wijst uit dat gratis vermelding van uw door de NKC geaccepteerde camperlocatie het bezoek van camperaars doet toenemen.



Aanduiding camperlocatie op openbaar gebied

Het verkeersbord met het camper(kampeerauto)symbool is bord **E08n** van het RVV met genormaliseerde categorie-aanduiding.



Conform **Art.67** van het RVV zijn onderborden toegestaan.

Artikel 67:

Onder verkeersborden aangebrachte onderborden kunnen inhouden:

- nadere uitleg van het verkeersbord;
- in geval op een onderbord uitsluitend symbolen voorkomen:
het verkeersbord geldt slechts voor de aldus aangeduide weggebruikers of het aldus aangeduide verkeersgedrag;
- in geval op een onderbord het woord 'uitgezonderd' in combinatie met symbolen voorkomt: het verkeersbord geldt niet voor de aldus aangeduide weggebruikers of het aldus aangeduide weggedrag;

Indien het beoogde verkeersgedrag wordt aangegeven door middel van teksten of tekens al dan niet in combinatie met symbolen, blijkt het beoogde verkeersgedrag uit het onderbord.

Symbolen op onderborden hebben dezelfde betekenis als die welke in Bijlage 1 (van het RVV) zijn opgenomen

Kampeerauto
max. 3 x 24h

Onderbord bij een ander RVV-bord dan het normale bord model **E08n** met beperking van verblijfsduur, heeft alleen zin als controle/handhaving van toepassing is.

18.00 – 08.00 u.

Onderbord bij bord model **E08n** met uitsluitend parkeren van campers tussen de aangegeven tijden.

Max. 5 plaatsen

Onderbord bij bord model **E08n** met aanduiding van de plaats en het maximum aantal van de camperplaatsen. Er dient bij elke plaats afzonderlijk een bord van het type **E08n** geplaatst te worden.



Verwijsbord naar camperlocatie indien deze moeilijk te vinden c.q. bereikbaar zijn. Afbeelding en bord zijn niet genormaliseerd. Deze verwijsborden zorgen voor een goede verkeersafwikkeling van grote campervoertuigen en geven de (buitenlandse) campertoerist een gastvrij gevoel.

Checklist inrichting en voorzieningen

Camperplaats

Minimale afmetingen in meters	6x8m (incl. 3m tussenruimte)
Vlakheid, hellingen	redelijk tot goed
Draagkrachtige ondergrond	noodzakelijk
Verharde ondergrond, in ieder geval het rijspoor	wenselijk
Herkenbare vormgeving, aanduidingsborden	noodzakelijk
Bewegwijzering naar de Camperplaats	wenselijk
Informatiebord	wenselijk
Tijdstippen van vertrek en aankomst	onbepert
Hele jaar bereikbaar / open	noodzakelijk
Mogelijk aantal campers	5 - 25
Niet 'onder bomen' i.v.m. schotelontvangst	wenselijk

Voorzieningen

Watertappunt op redelijke afstand	wenselijk
Elektra aansluiting 220V/6A–16A < 20 meter	wenselijk
Loospunt vuilwater op redelijke afstand	wenselijk
Loospunt cassette toilet op redelijke afstand	wenselijk
Stortmogelijkheid eenvoudig huisvuil	noodzakelijk
Draadloos internet (WiFi)	wenselijk

Veiligheid

Sociale controle, voorbijgangers, recreanten	wenselijk
Openbare terreinverlichting	noodzakelijk
Random camper 3 meter ruimte vrij houden	noodzakelijk

Diversen

Geen overlast verkeerslawaaï, bedrijven	wenselijk
Aantrekkelijke omgeving, fietsen en wandelen	wenselijk
Attractieve bebouwing	wenselijk
Winkelbestand, horeca op redelijke afstand	wenselijk

Kosten

Per overnachting € 10,- (camper + 2 pers + tax.)	indien van toepassing
Waterinname richtprijs € 1,- tot 2,- per 100 liter	indien van toepassing
Elektra richtprijs € 2,50 per 24 uur of € 0,50 per kWh	indien van toepassing

Informatie



Projectbureau Camperplaatsen

T: (033) 467 70 70 (tijdens kantooruren)

E: camperplaatsen@nkc.nl

W: www.nkc.nl | www.campercontact.com

Proclaimer

De NKC adviseert naar beste inzicht en vermogen en overeenkomstig de eisen van goed vakmanschap. We zijn continu bezig om de kwaliteit van onze adviezen te verbeteren. Daarom vragen wij u om ons daarbij te helpen. Elke aansprakelijkheid sluit de NKC uit ter zake van schade of letsel voortvloeiende uit of verband houdende met de opvolging van de door haar verstrekte adviezen, tenzij er sprake is van opzet of grove schuld van de kant van de NKC.